

ΠΡΟΣΟΨΗ ΔΥΤΙΚΗ

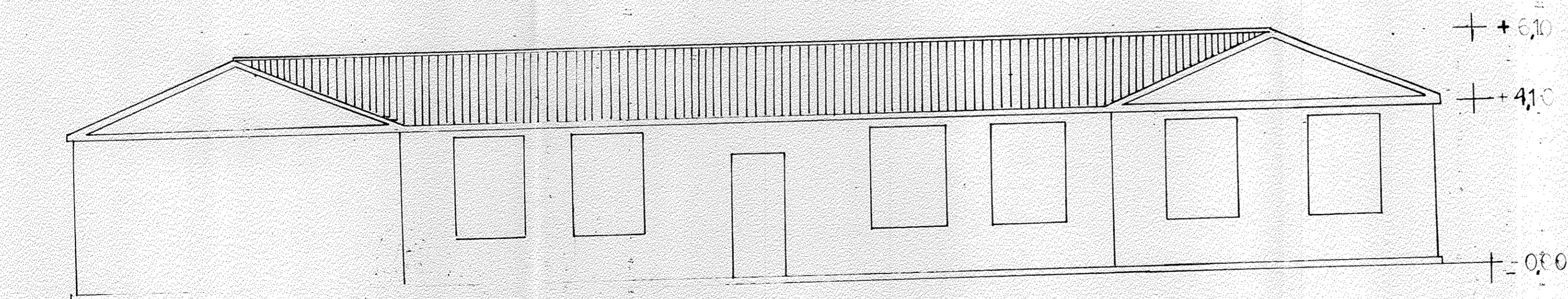

ΟΨΗ ΑΝΑΤΟΛΙΚΗ

ΕΡΓΟΔΟΤΗΣ	ΔΗΜΟΣ ΝΕΜΕΑΣ
ΕΡΓΟ	ΚΕΝΤΡΟ ΕΝΗΜΕΡΩΣΗΣ ΚΑΙ ΠΡΩΘΗΣΗΣ ΑΓΡΟΤΙΚΩΝ ΠΡΟΪΟΝΤΩΝ
ΘΕΣΗ	Δ.Δ. ΝΕΜΕΑΣ
ΘΕΜΑ ΣΧΕΔΙΟΥ	ΑΡΙΘΜΟΣ ΣΧΕΔΙΟΥ
ΟΨΕΙΣ ΥΠΑΡΧΟΝΤΟΣ ΚΤΙΡΙΟΥ (ΑΝΑΤΟΛΙΚΗ - ΔΥΤΙΚΗ)	<p>ΕΛΕΓΧΘΗΚΕ</p> <p>30/11/1999</p> <p>Μαργαρίτα Σπ. Φρο</p> <p>Αρχιτέκτων - Μηχανικός</p>
ΧΡΟΝΟΣ ΕΚΠΟΝΗΣΗΣ ΜΕΛΕΤΗΣ	ΜΑΪΟΣ 1999
ΚΛΙΜΑΚΑ : 1 / 100	
<p>ΘΕΩΡΗΘΗΚΕ</p> <p>ΚΟΡΙΝΘΟΣ 07/1999</p> <p>Ο Προϊστάμενος Τ.Υ.Δ.Κ.</p>	<p>ΣΥΝΤΑΧΘΗΚΕ</p> <p>ΚΟΡΙΝΘΟΣ 06/1999</p> <p>Η Μελετητής</p>
<p>ΜΑΡΑΓΚΑΚΗΣ ΙΩΑΝΝΗΣ</p> <p>ΠΟΛΙΤΙΚΟΣ ΜΗΧΑΝΙΚΟΣ</p>	<p>ΑΝΑΣΤΑΣΟΠΟΥΛΟΥ ΑΘΗΝΑ</p> <p>ΠΟΛΙΤΙΚΟΣ ΜΗΧΑΝΙΚΟΣ</p>