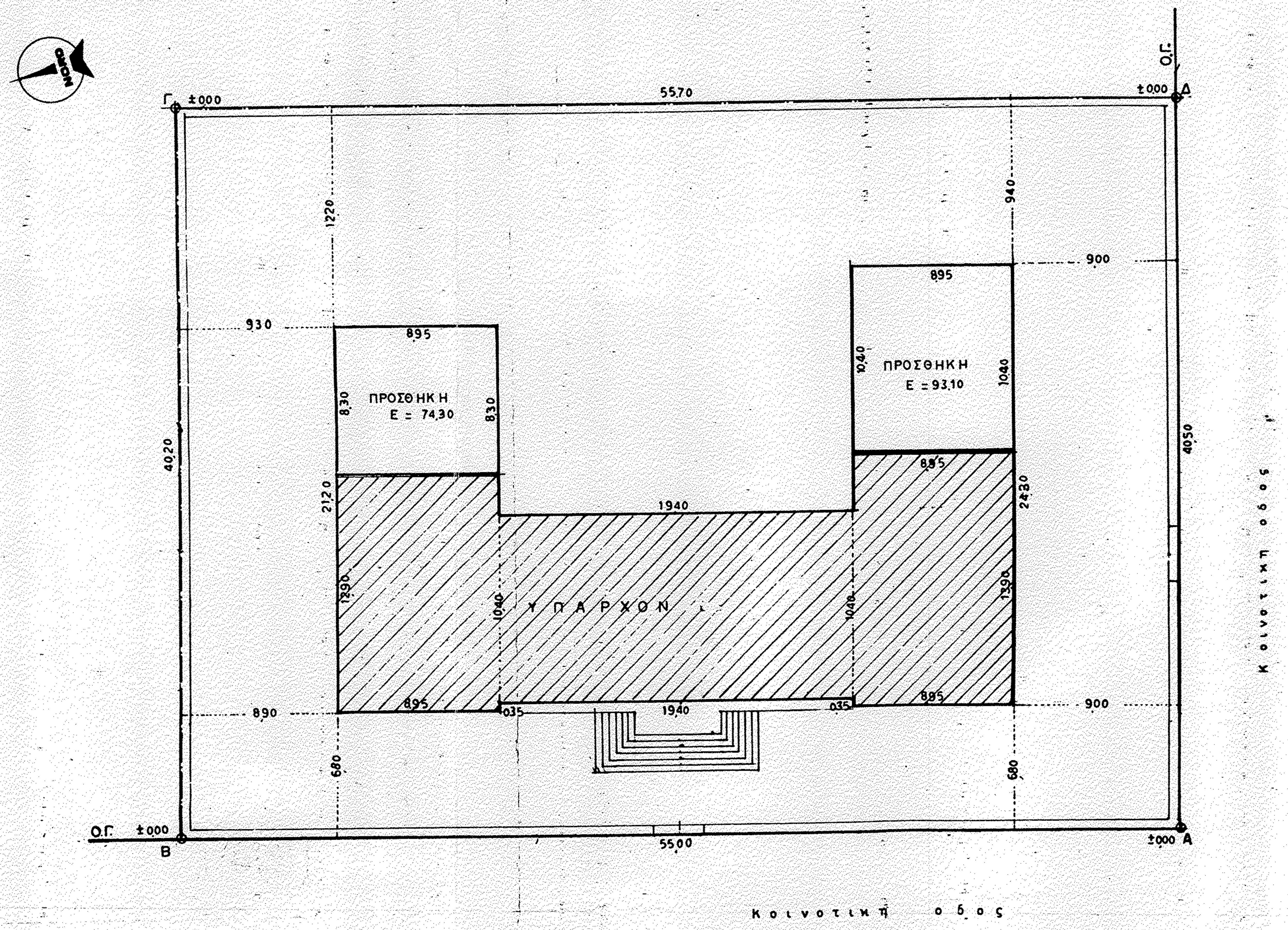
Γ ±0.00
55,70
±0.00 Δ
Ο.Γ.
12,20
9,40
9,00
9,30
8,95
ΠΡΟΣΘΗΚΗ
Ε = 74,30
ΠΡΟΣΘΗΚΗ
Ε = 93,10
10,40
8,30
21,20
24,80
19,40
40,20
40,50
12,90
ΥΠΑΡΧΟΝ
8,90
0,35
6,80
Ο.Γ. ±0.00
Β
55,00
±0.00 Α
Κοινοτικη οδος
Κοινοτικη οδος

ΟΡΟΙ ΔΟΜΗΣΗΣ (Οικισμος προ 1923)

Π.Δ. 2/3/81 Φ.Ε.Κ. 138 Δ/81 - Π.Δ. 21/9/81 - Φ.Ε.Κ. 496 Δ/82
Π.Δ. 19/8/81 Φ.Ε.Κ. 459 Δ/81 - Π.Δ. 5/5/84 Φ.Ε.Κ. 341 Δ/84

1. ΕΜΒΑΔΟΝ 2000 μ2
   - Προ 13/3/81 Ε = 300 μ2
   - Προ 25/7/79 Ε = 150 μ2
   - Προ 2/7/68 ως εχει
2. ΔΟΜΗΣΗ : (Φ.Ε.Κ. 401 Δ/85)
   - Για 2000 μ2 ⟹ 400 μ2
   - ανω 2000 μ2 ⟹ 400 + (Ε - 2000) x 0,05
   - Σ.Δ. = 0,80 & οχι > 400 μ2
   - Για Ε (100-200) Σ.Δ. = 1,60
   - » Ε (200-300) » = 1,20
   - » Ε ⩾ 300 μ2 » = 1,00
3. ΟΙΚΟΔ. ΣΥΣΤΗΜΑ (Ως Γ.Ο.Κ. 85)
4. ΚΑΛΥΨΗ:
   - Οπου παλιο συνεχες ⟹ 70%
   - » πτερυγες ⟹ 60%
5. ΟΡΟΦΟΙ 2 υψος 7,50 + 1,50 (Στεγη)
6. ΥΛΟΠΟΙΗΣΗΣ ΟΡΙΩΝ.
   Η υπογεγραμμενη ...ΚΟΙΝΟΤΗΤΑ ΝΕΜΕΑΣ............ ιδιοκτητης του οικοπεδου δηλωνη....... οτι τα ορια που εχει..... υλοποιησει σ' αυτο ειναι σωστα

   ο ΔΗΛΩΝ ΙΔΙΟΚΤΗΤΗΣ
7. ΔΗΛΩΣΗ ΜΗΧΑΝΙΚΟΥ
   - α. Δεν διερχεται ρεμμα στο οικοπεδο μου
   - β. Δεν διερχωνται καλωδια υψηλης τασης ΔΕΗ πανω απο το οικοπεδο μου.
   - γ. Δεν υπαρχου δενδρα στο οικοπεδο που να προστατευονται απο τη δασικη νομοθεσια ουτε απο τον Ν/1337/83. (αρθρο 40 F
8. ΕΜΒΑΔΟΝ ΟΙΚΟΠΕΔΟΥ

εργοδότης	ΚΟΙΝΟΤΗΤΑ ΝΕΜΕΑΣ
έργο	ΔΙΑΜΟΡΦΩΣΗ ΧΩΡΟΥ ΓΙΑ ΤΗΝ ΜΕΤΑΤΡΟΠΗ ΝΕΟΚΛΑΣΣΙΚΟΥ ΚΤΗΡΙΟΥ ΣΕ ΚΕΝΤΡΟ ΕΝΗΜΕΡΩΣΗΣ ΚΑΙ ΠΡΟΩΘΗΣΗΣ ΑΓΡΟΤΙΚΩΝ ΠΡΟΪΟΝΤΩΝ
θέση	ΝΕΜΕΑ ΚΟΡΙΝΘΙΑΣ
μελετητής:	ΑΡΓΥΡΙΟΣ Ι. ΓΕΩΡΓΟΠΟΥΛΟΣ ΠΟΛΙΤΙΚΟΣ ΜΗΧΑΝΙΚΟΣ
θέμα σχεδίου	ΤΟΠΟΓΡΑΦΙΚΟ ΔΙΑΓΡΑΜΜΑ
αριθμός σχεδίου	Α - 2
κλίμακες:	1/200
χρόνος εκπόνησης μελέτης	ΟΚΤΩΒΡΗΣ 1992
- υπογραφή -	**- σφραγίδα -**

ΕΛΕΓΧΘΗΚΕ 30/11/ 1999

Μαργαρίτα Σπ. Φ.
Αρχιτέκτων - Μηχανικός

Θ. ΚΑΡΟΠΟΥΛΟΣ
ΠΟΛΙΤΙΚΟΣ ΜΗΧΑΝΙΚΟΣ

ΕΘΕΩΡΗΘΗ 21/12/ 1999
Προϊστάμενος Τ.Υ.Δ.
Ιωάννης Μαρεγκάκης
Πολ. Μηχ/κός με Α' β

ΑΡΓΥΡΙΟΣ Ι. ΓΕΩΡΓΟΠΟΥΛΟΣ
ΠΟΛΙΤΙΚΟΣ ΜΗΧΑΝΙΚΟΣ Τ.Ε.
Αριθ. Μητρ. Υ.Π.Κ. 189
Αριθ. Μητρ. Υ.Π.Ν. 284
Ε. ΜΑΝΙΑΤ : 22 ΝΕΜΕΑ ΚΟΡΙΝΘΙΑΣ ΤΗΛ. 0746 - 22664