

- ΥΠΟΜΗΝΙΑ
- α) Λεωσ. εφοβ. χρωματός μπλ.5
  - β) Λιμνο. εστιακό επιχρισμένο χρωματός λευκού Κορνίζα. από εφοβ. χρωμ. λευκού
  - γ) Λιμνο. κορυμνα βερικωμένο
  - δ) Κεραμίδι ρυθμικού τύπου
  - ε) Ξύλινη κορνίζα βερικωμένη
  - ζ) Ξύλινη σκελετοειδής -η-
  - η) Ξύλινο κορυμνο -η-

NOTIA ΟΨΗ

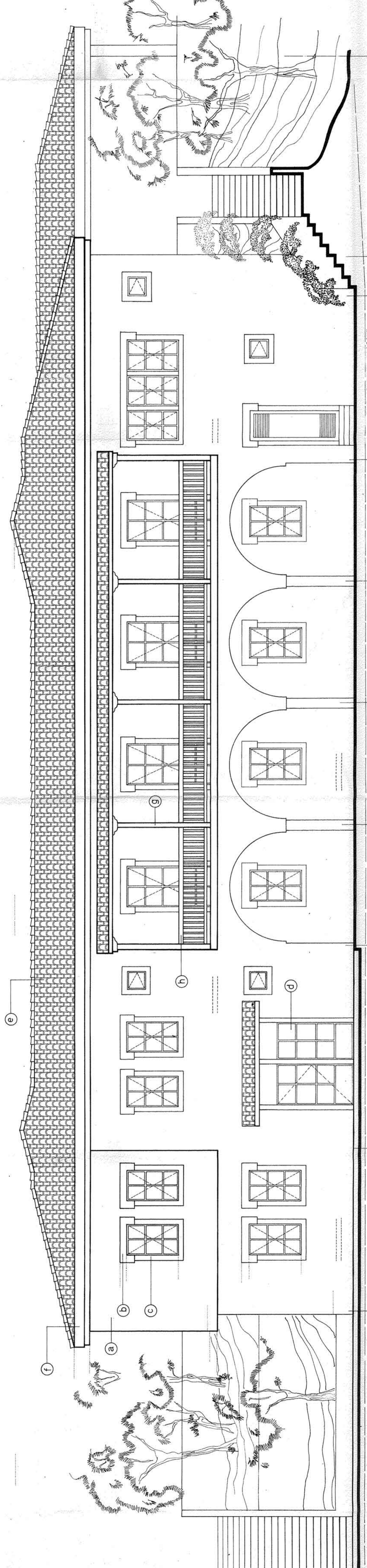

ΔΥΤΙΚΗ ΟΨΗ

ΗΛΕΥΘΟΗ  
 Γραφείο Αρχιτεκτονικής & Επισκευών  
 Αρ. Τακτικής 11/11/1985

ΔΡ. ΤΑΚΗΣ Σ. ΓΑΒΡΙΑΝΗΣ  
 ΔΙΔΑΚΤΩΡ ΑΡΧΙΤΕΚΤΟΝ  
 ΜΕΛΟΣ Τ.Ε.Ε. ΑΡΧ. 1071 / Υ 1077  
 ΚΑΙ Τ.Ε.Ε. ΕΠΙΣΚ. 1071 / Υ 1077  
 ΠΡΟΒΛΕΨΗ ΕΠΙΧΡ. 11/11/1985

ΥΠΟΥΡΓΕΙΟ ΥΓΕΙΑΣ & ΠΡΟΝΟΙΑΣ	ΑΡΧ.	711	ΚΑ. 1/50
ΝΟΜΑΡΧΙΑ ΚΟΡΙΝΘΙΑΣ	ΜΕΛΕΤΗ ΕΦΑΡΜΟΓΗΣ		
ΚΕΝΤΡΟ ΥΓΕΙΑΣ ΝΕΜΕΑΣ	ΝΟΤΙΑ ΟΨΗ - ΔΥΤΙΚΗ ΟΨΗ		
ΚΟΙΝΟΠΡΑΞΙΑ - ΜΙΧΑΗΛ ΒΟΛΑΚΗΣ Ε.Ο.Ε	ΔΗΜΙΤ. ΚΟΤΣΙΩΝΗΣ - ΜΙΧΑΗΛ ΒΟΛΑΚΗΣ Ε.Ο.Ε		
ΟΡΙΣΤΟΓΡΑΦΟΣ 21.104-33 ΑΦΜΑ 1004.02417	ΑΡΧΙΤΕΚΤΟΝΙΚΗ ΜΕΛΕΤΗ		
ΚΩΣΤΑΣ Θ. ΔΑΗΣ	ΣΤΑΤΙΚΗ ΜΕΛΕΤΗ		
ΟΜΑΔΑ ΜΕΛΕΤΩΝ ΤΑΚΗΣ ΓΑΒΡΙΑΝΗΣ & ΣΥΝ.	ΜΗΚΑΝΟΛΟΓΙΚΗ ΜΕΛΕΤΗ		
ΓΙΑΝΝΗΣ ΚΟΡΙΤΣΟΣ	ΣΕΠΤ. 85		