

ΥΠΟΜΝΗΜΑ

Εμβαδόν ΛΒΓΔΕΖΗΘΙΑ = 1604,40 μ²
εντός των ορίων και οικιστική χρήση
κατά οικισμομορφικό και οικιστικό σύστημα με τις
κείμενες πολεοδομικές διατάξεις και τις διατάξεις
και Ν. 651/77. Τα όρια και τα λοιπά στοιχεία ορίζονται
ό Γραφείου της Κοινότητας Αιδαωνίων Αναστασίου Μόδο.

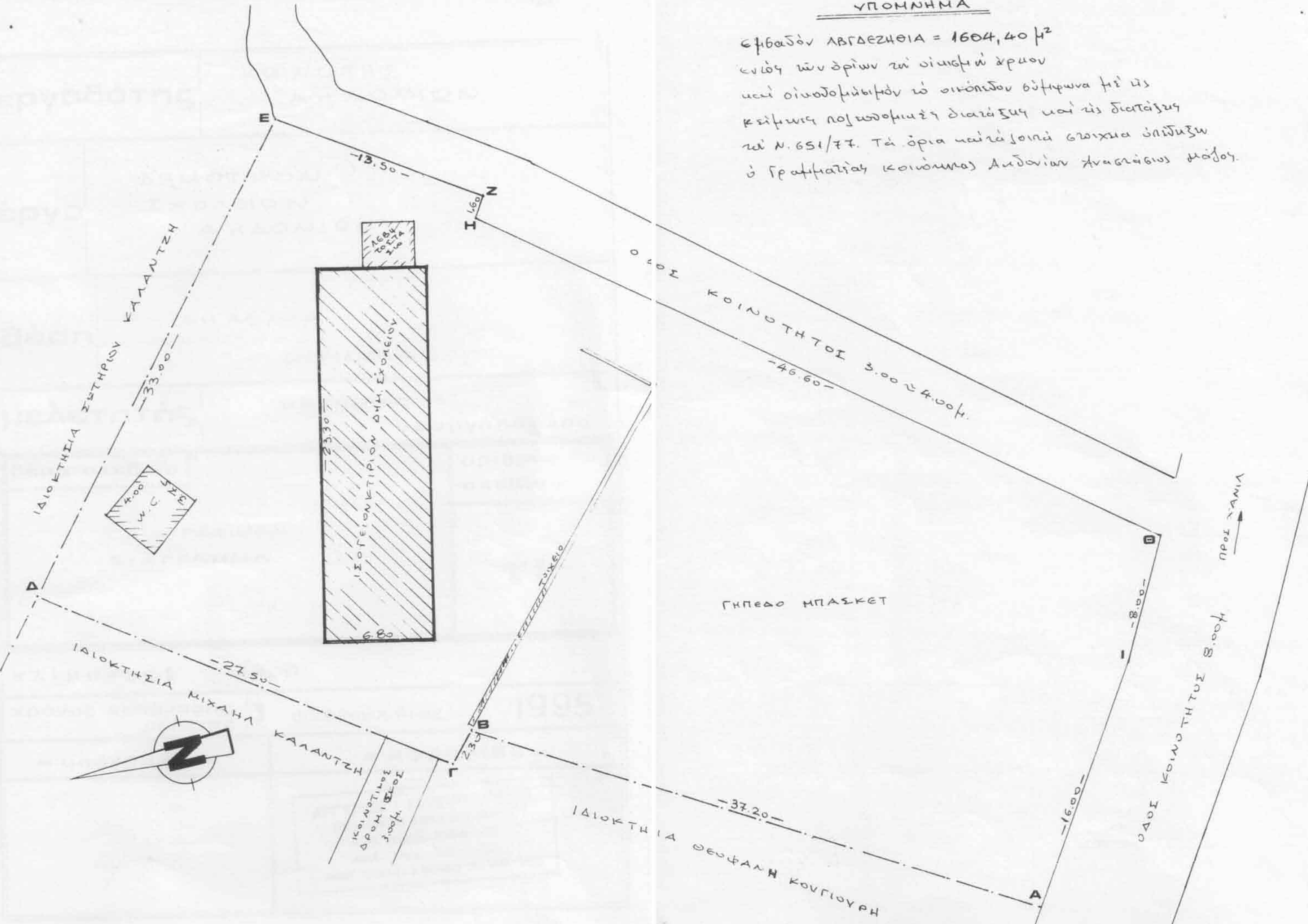

εργοδότης	ΚΟΙΝΟΤΗΣ ΑΙΔΑΟΝΙΩΝ	
έργο	ΔΗΜΟΤΙΚΟΝ ΣΧΟΛΕΙΟΝ ΑΙΔΑΟΝΙΩΝ	
θέση	ΑΙΔΑΟΝΙΑ ΚΟΡΙΝΘΙΑΣ	
μελετητής	αργύριος Ι. γεωργόπουλος	
θέμα σχεδίου	ΤΟΠΟΓΡΑΦΙΚΟΝ ΔΙΑΓΡΑΜΜΑ	αριθμός σχεδίου
		T1
κλίμακες:	1/200	
χρόνος εκπόνησης μελέτης	ΦΕΒΡΟΥΑΡΙΟΣ	1995
- υπογραφή -	- σφραγίδα -	
	ΑΡΓΥΡΙΟΣ Ι. ΓΕΩΡΓΟΠΟΥΛΟΣ ΠΟΛΙΤΙΚΟΣ ΜΗΧΑΝΙΚΟΣ Τ.Ε. Αριθ. Μητρ. Υ.Π.Κ. 189 Αριθ. Μητρ. Υ.Π.Ν. 284 Ε. ΜΑΝΙΑΤ. 22 Ν.Ε.Μ.Ε.Α ΚΟΡΙΝΘΙΑΣ ΤΗΛ. 0746 - 22664	